2024/2027

Gobierno de Tamazula

# 16 DE SEPTIEMBRE Y 20 DE NOVIEMBRE

# PARTICIPACIÓN CIUDADANA
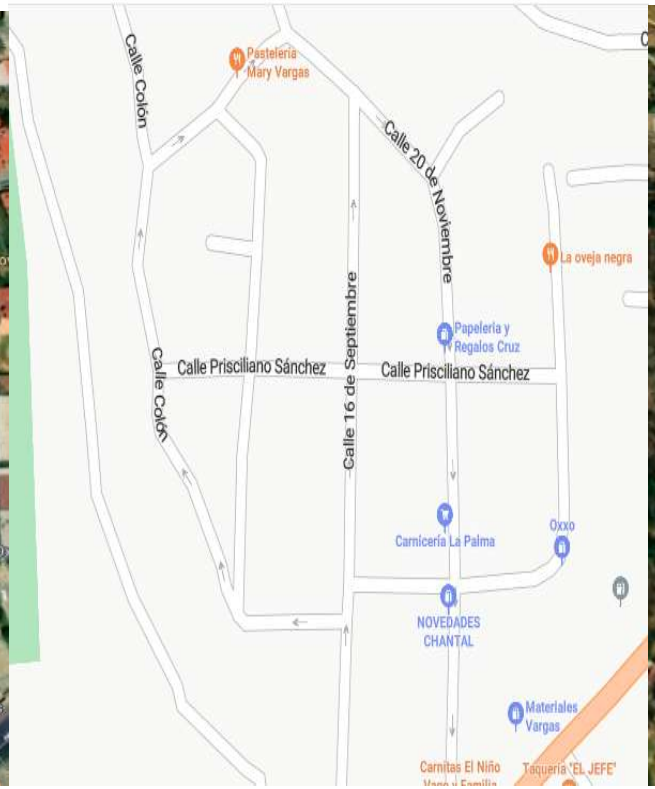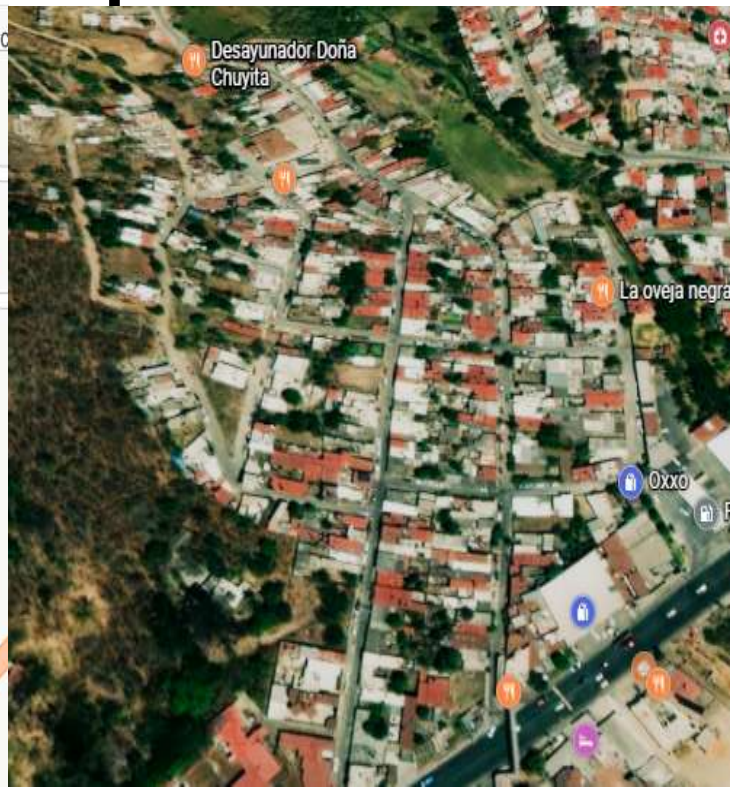
## Jefatura Participación Social C. Norma Araceli Espinoza Pérez